

GESTIONALE RILEVAMENTO PRESENZE ZEUS3

INNOVAZIONE COME FATTORE DI SUCCESSO

ISGUS, pioniere nella Gestione del Tempo è diventato oggi uno dei leader nel settore della gestione dei tempi di presenze, controllo accessi e ottimizzazione delle risorse umane.

Da oltre 50 anni ISGUS ed ORA ELETTRICA sono partner per il mercato italiano. Dal 1888, grazie allo spirito d'innovazione continuo della ISGUS, gli orologi dell'era industrializzata sono stati sostituiti con sistemi sofisticati per la gestione delle presenze, oggi uno dei più importanti strumenti per garantire il successo di una azienda.

Strategia aziendale, orientamento verso il cliente e pianificazione dei costi da una parte, orari di lavoro individuali e motivanti da altra parte, sono fattori che creano nuovi aspetti per le aziende ed il loro personale dipendente.

Forse la più grande sfida nella gestione del personale di un'azienda è organizzare, registrare e strutturare in modo efficiente il "tempo", preziosissima risorsa dell'uomo.

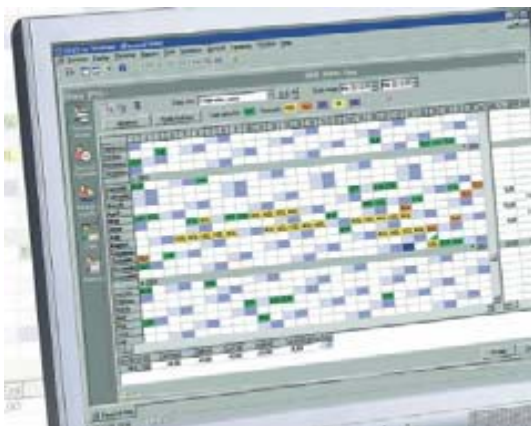
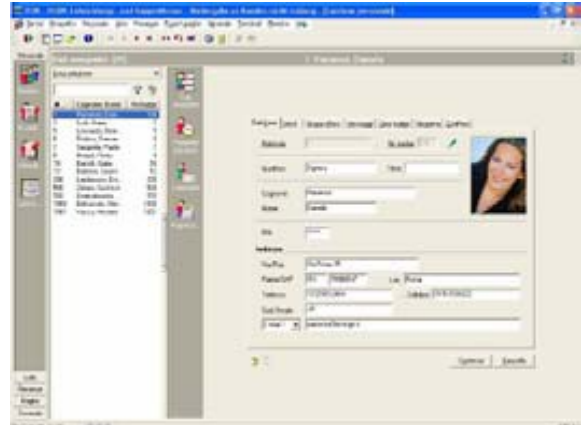

Ora Elettrica è in grado di fornire soluzioni complete software/hardware, economiche e moderne con prospettive a lungo termine. Grazie alla sua struttura modulare, la famiglia di sistemi ZEUS® ha il grande vantaggio di potere essere configurata e completata per ogni realtà lavorativa, in qualsiasi settore di attività.

Con il sistema ZEUS®, viene offerta una soluzione che si adatta non solo alle esigenze del momento, ma ha la possibilità di crescere in ogni momento seguendo il naturale progredire dell'azienda.

È ZEUS che si adatta alle esigenze del cliente, e non viceversa. Il sistema è disponibile per piccole aziende a partire di 20 dipendenti fino alle grandi aziende di qualche migliaio di persone.

I terminali della serie IT coprono una vasta gamma, dalla serie 400 per il controllo accessi stand-alone, alla serie 900 con touch screen per le esigenze più sofisticate.

L'IT 8100 è il lettore di badge più impiegato nel rilevamento presenze e grazie alle sue numerose interfacce (modem, Ethernet, seriale) può essere installato in ogni realtà operativa.



Requisiti tecnici controller:

- Pentium 266 fino a 500 persone + 100 Mhz per 100 persone addizionali
- Sistemi operativi:
 - Windows 2000 SP2
 - Windows XP
 - Windows Vista
 - Windows Sette
 - Windows Otto
- 40 MByte memoria libera (consigliati 128 MB)
- 20Mbyte memoria libera di programma + 1 Mbyte per persona per un limite di ricalcolo di 15 mesi

**Le principali funzionalità:**

- Applicazione a 32/64bit su piattaforma MS-Windows
- Interfaccia utente Graphic Multi Document Interface (MDI)
- Elaborazione e registrazioni in tempo reale con tempi di risposta < 1,5sec.
- possibilità di gestire fino a 990 utenti
- Possibilità di connessione fino a 899 terminali
- 5000 orari a libera definizione per orari flessibili, fissi, calcolo ore maggiorate ed ore bonus, lavoro part-time, ecc.
- Assegnazione automatica dei turni in funzione dell'ora di inizio
- 1000 voci giustificativi ed orari speciali per dipendente
- Funzione ricalcolo automatico per aggiornamenti su 15 mesi
- Compensazione ore dovute ed assenze fine periodo
- Generatore di liste variabili per valutazioni dettagliate
- Protezione dati automatica (10 programmazioni giornaliere)
- Verifica delle anomalie per ogni campo di input con indicazione della fascia di validità
- "list generator" per la libera definizione di svariate liste (cartellino, personale, totali, status, calendario, registrazioni, presenti/assenti)
- Pianificazione orari giornalieri e giustificativi nel calendario annuale

Funzionalità complementari:

- Sistema multi-utenza (fino a 58 work-stations simultanee)
- Funzionamento multiaziendale

Nella sezione anagrafica si trovano tutti dati relativi al dipendente ed anche parametri specifici per la gestione delle presenze

